価値創造プロセス
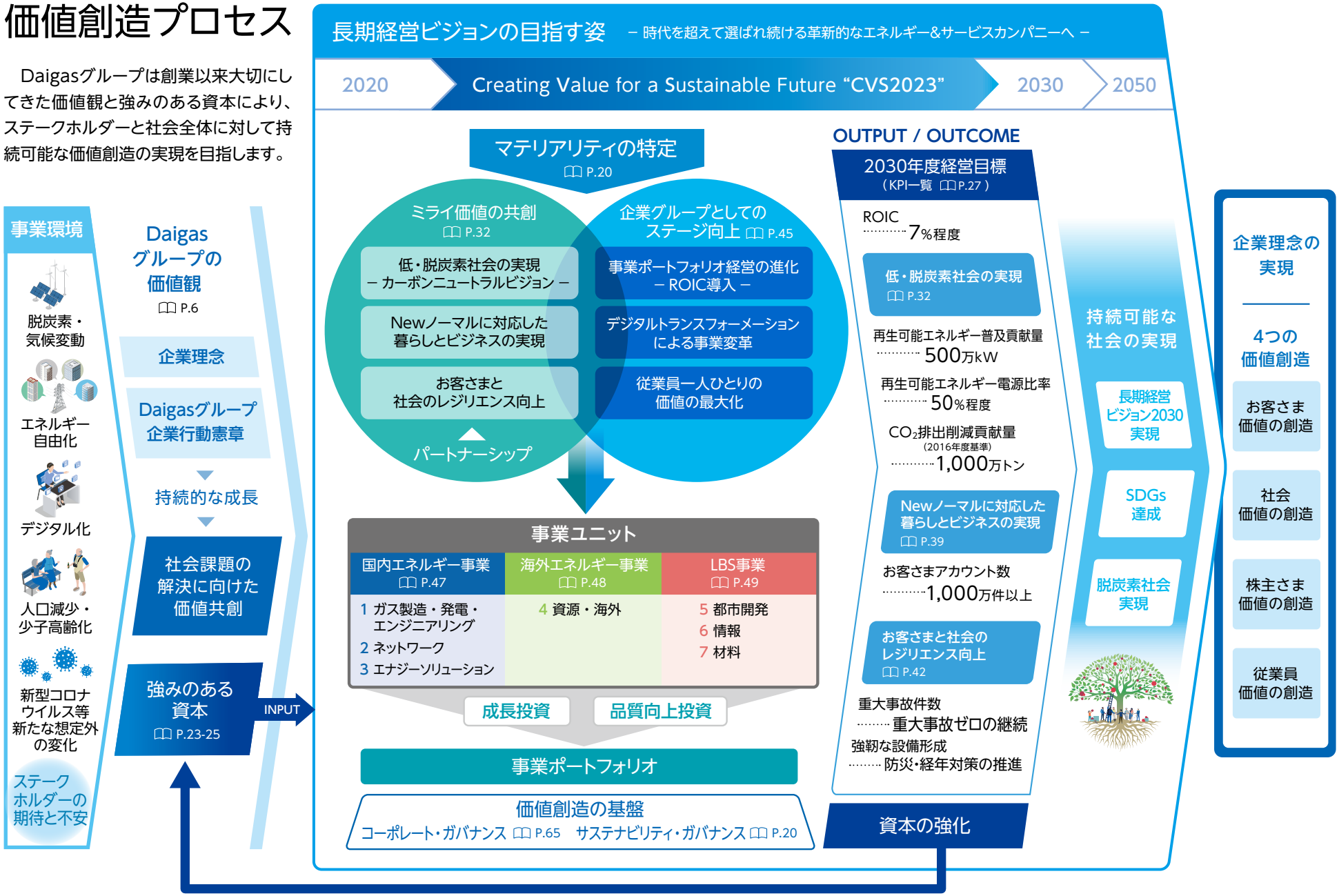
Daigasグループは創業以来大切にしてきた価値観と強みのある資本により、ステークホルダーと社会全体に対して持続可能な価値創造の実現を目指します。