# 連結財務ハイライト

大阪ガス株式会社および連結子会社

| | 2012年3月期 | 2013年3月期 | 2013年3月期 | |
|---|---|---|---|---|
| | | 単位：百万円 | 単位：千ドル | |
| **財務データ** | | | | |
| 売上高 | ¥1,294,781 | **¥1,380,060** | **$14,673,684** | 1 |
| 営業利益 | 77,274 | **84,773** | **901,360** | 2 |
| 税金等調整前当期純利益 | 75,694 | **84,630** | **899,840** | |
| 当期純利益 | 45,207 | **52,467** | **557,862** | |
| 設備投資 | 87,171 | **112,987** | **1,201,350** | 3 |
| 減価償却費 | 93,624 | **82,818** | **880,574** | 4 |
| 研究開発費 | 10,974 | **10,875** | **115,629** | |
| 総資産 | 1,475,759 | **1,566,899** | **16,660,276** | |
| 自己資本 | 684,584 | **747,802** | **7,951,111** | 5 |
| 有利子負債 | 541,349 | **540,199** | **5,743,742** | |
| 営業活動によるキャッシュ・フロー | 122,793 | **129,597** | **1,377,958** | |
| 投資活動によるキャッシュ・フロー | (107,764) | **(116,791)** | **(1,241,796)** | |
| 財務活動によるキャッシュ・フロー | (8,279) | **(27,897)** | **(296,618)** | |
| 発行済株式総数（千株） | 2,083,400 | **2,083,400** | — | |
| **1株当たり情報**（円、米ドル） | | | | |
| 当期純利益（EPS） | ¥ 21.71 | **¥ 25.20** | **$ 0.267** | |
| 純資産（BPS） | 328.77 | **359.16** | **3.818** | |
| 配当金 | 8.00 | **8.50** | **0.090** | |
| **主要指標** | | | | |
| 自己資本比率 | 46.4% | **47.7%** | — | |
| D/E比率（倍） | 0.79 | **0.72** | — | |
| インタレスト・カバレッジ・レシオ（倍） | 13.8 | **15.4** | — | |
| 総資産当期純利益率（ROA） | 3.1% | **3.4%** | — | |
| 自己資本当期純利益率（ROE） | 6.7% | **7.3%** | — | |
| **ガス販売量**（百万m³） | 8,711 | **8,534** | — | 6 |
| **取付メーター数**（千件） | 7,074 | **7,114** | — | |
| **在籍人員**（人） | 19,818 | **19,870** | — | |

注1：1米ドル=94.05円（2013年3月31日の実勢為替レート）で換算し、表示しています。
注2：自己資本比率=自己資本／総資産（期末）
注3：D/E比率=有利子負債／自己資本（期末）
注4：インタレスト・カバレッジ・レシオ=営業活動によるキャッシュ・フロー／支払利息割引料
注5：総資産当期純利益率（ROA）=当期純利益／期中平均総資産
注6：自己資本当期純利益率（ROE）=当期純利益／期中平均自己資本
注7：財務データは全て切り捨てで表示しています。

**1 売上高**
LNG価格の上昇に伴うガス販売価格の上昇や、器具販売の増加などにより、前期と比べ増加。

**2 営業利益**
時期ずれ差損が縮小し、ガス粗利益が増加したほか、電力事業利益や連結子会社利益が増加したことなどから、前期と比べ増加。

**3 設備投資**
主にオーストラリアやアメリカの上流権益の取得・開発を進めたことから、前期と比べ増加。

**4 減価償却費**
前期に残存簿価5%到達資産の5年均等償却が終了したことなどにより、前期と比べ減少。

**5 自己資本**
利益剰余金の積み上がりに加えて、その他有価証券評価差額金や為替換算調整勘定が増加したことから、前期と比べ増加。

**6 ガス販売量**
家庭用は、ほぼ前期並み。商業用・公用・医療用は、お客さまの省エネルギー推進などにより、前期と比べ減少。工業用は、お客さま設備の稼動の減少などにより、前期と比べ減少。

## 売上高

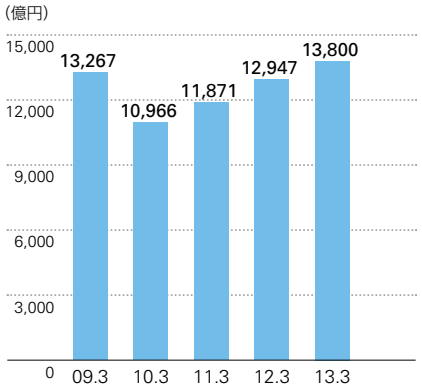


## 営業利益

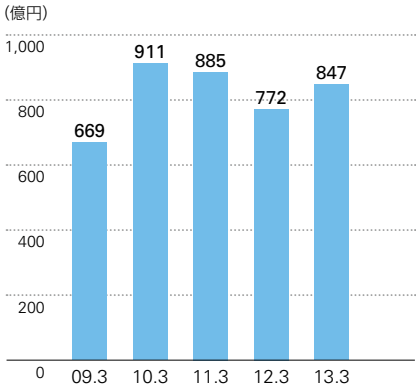


## 当期純利益

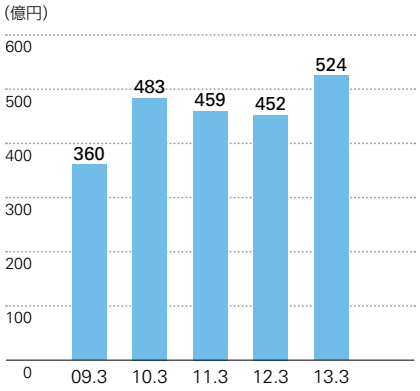


## 自己資本当期純利益率（ROE）
## 総資産当期純利益率（ROA）

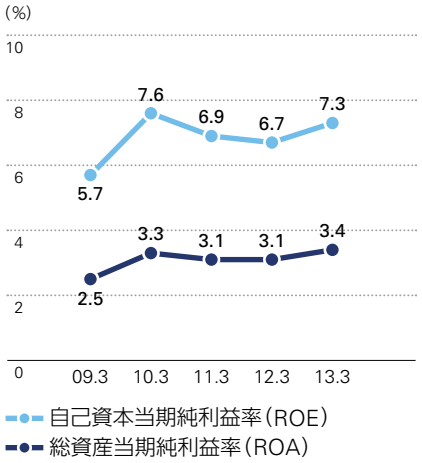


## 1株当たり当期純利益（EPS）

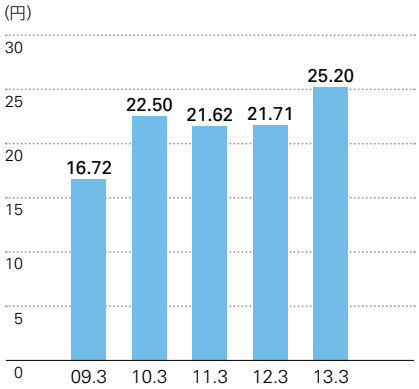


## 1株当たり年間配当金
## 配当性向

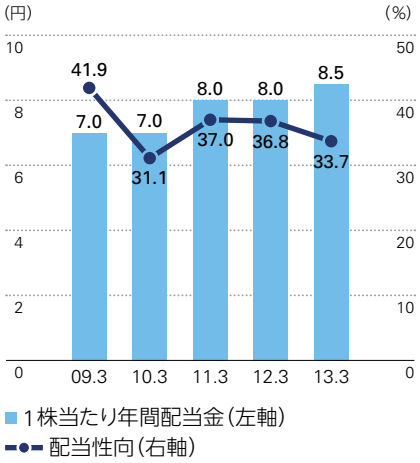


## 自己資本比率

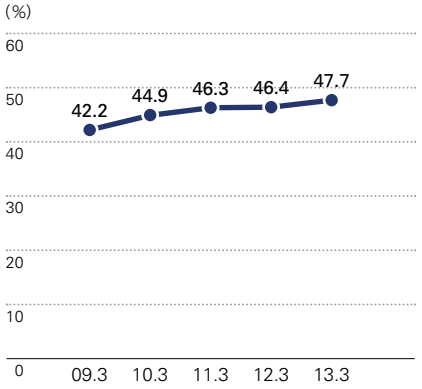


## D/E比率

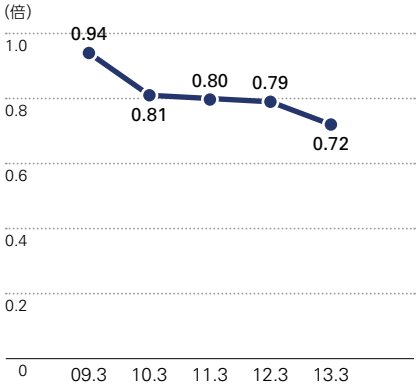


## 格付け情報

（2013年3月31日現在）

| 格付け機関 | 長期債 | 国内コマーシャルペーパー |
|---|---|---|
| R&I | AA+ | a-1+ |
| Moody's | Aa3 | — |
| Standard & Poor's | AA− | A-1+ |